LIL NINU CREMONA
F'GHELUQ IT-TMENIN SENA MIT-TWELID TIEGHU

Ta' Joe Mejlak

Fil-ġnejna letterarja t'art twelidi
Li kienet għadha mneżżgħa u bosta fqira,
Sa fl-aħħar tfaċċa fjur tmenin sena ilu,
Bil-ħsieb li jagħmel ġieh lil din il-Gżira.
U ħsiebu seħħ, għax b'ħiltu u b'għemilu
Lill-Gżira tagħna għollieha mas-smewwiet;
W għalkemm tmenin rebbiegħa għaddiet minn fuqu
Il-ħeġġa għal art twelidu qatt ma ntfiet.
Xogħlijiet kbar u sbieħ hu għaraf sawwar;
Hemm il-Grammatka nixtieq jien nsemmi,
Għax kienet hi li bdiet tgħallimni nikteb,
U l-poeżija tqanqlet ġewwa demmi.
Nitolbu 'l Alla jibqa' iktar magħna;
Ha jkompli jagħmel ġieh lil GĦAWDEX tagħna!

27 ta' Mejju, 1960.

NINU CREMONA

Ta' Joseph Zammit

F'dil-ġurnata, ja Ninu Cremona,
Jiena ngħanni din l-għanja għalik
Għaliex wara li bnejtli 'l Ilsieni,
J'xraq lilek xi ħaġa nagħtik.
Il-lum inti għalaqt tmenin sena,
Għalhekk dan hu għalik jum wisq kbir.
Nieħu mela f'dal-jum l-okkażjoni
Biex minn qalbi nagħtik it-tifħir.
Kemm batejt u tjassart int f'ħajtek
Biex tgħallimni tal-Malti l-Ilsien!
Dan nafhulek u nibqa', Cremona,
Mhux biss jien, 'ma kulħadd tul iż-żmien.
Lilna tajtna dak kollu li kellek.
Għaraqt, ħdimt mingħajr ebda serħan.
Għalhekk aħna f'dal-jum nixtiqulek
Għomor twil li fih tgħix wisq ferħan.

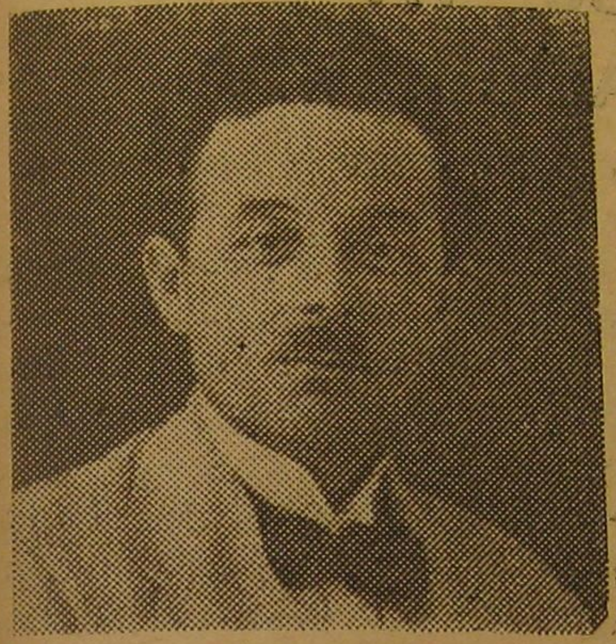

Is-Sur Nin Cremona fl-1912

(Bil-kortesija ta' "It-Torċa")

LIL NINU CREMONA

Ta' Frank Mercieca

Tħabbat bil-ħaqq ħabib qadim ta' ġewwa
kull meta lmaħt il-għadu lsienna jmiegħek
għax int kont taf li rebħa fuq l-għedewwa
tfisser ħidma bla tarf tad-dgħif ta' driegħek.

Ilmaħtek tibki sħiħ fit-triq tad-dnewwa
x'ħin rajt 'il ġensek jarmi wirt dejjiem,
ikasbar bla ma jaf il-ġieh tas-sewwa
u joqrob lejn xfar irdum mingħajr lġiem.

'Ma l-lum ħolmet żogħżitek saret ġrajja,
il-ħsieb li tant għannaqt seħħ tabilħaqq;
tgħaxxaq minn issa mal-mixja tal-ħajja,
imbierka mill-ħlejjaq, jifhimha kulħadd.

U maż-żmien li għad itul, għażiż ħabib,
ġensna jintebaħ li bħalek ftit isib.

29. 5. 60. Victoria - Gozo.