K. Vassallo

Monsinjur Dun Karm Psaila

B*ibliotheca:* moħħu, qalbu u ruħu
maħżen ta' kotba – għerf iż-żmien u l-ġrajja!
Gnien ħaj ta' ward, ta' fjuri sbieħ u jfuħu
mill-anġli msoqqijin bl-ilma tal-ħajja!

Beda mill-qiegħ u ssokta tiela' tlugħu
sa laħaq il-quċċata bla ma tlajja.
Firex ta' ħajtu fuq il-baħar qlugħu,
u laħaq xatt l-*Imħabba Mingħajr Tbajja'*.

Żaruh fid-dlam u s-skiet ta' daru fqira
l-allât tal-Għana u kus l-imrar lejn fommu
ħelu ressqulu. Ma ċaħdux. U thenna.

U l-għada għanna l-għanja tiegħu kbira
bl-isbaħ u bl-oħla lsien li tatu ommu –
għanja li taf egħġubijiet il-Ġenna.

12 ta' Marzu, 1944

Tagħrifa ta' l-Editur – Ta' min ikun jaf li, barra minn dan is-sunett miktub aktar minn 40 sena ilu, K. Vassallo ppubblika għadd ta' artikli fuq Dun Karm jew li fihom D.K. għandu sehem ewlieni. Din id-darba ma kitibx għax marid.

J.J. Camilleri

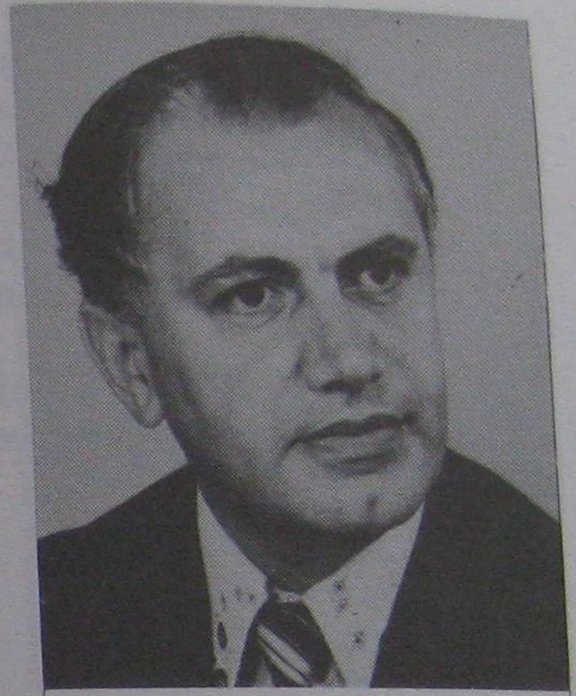

Meta Dun Karm Tilifha għal Vot

Meta Dun Karm Psaila kien inħatar Assistent Librar, il-Kanonku Francesco Zarb kien ħa għalih bl-ikrah għax kien deherlu li dak il-post kien jixraq lilu u li, għalhekk, kellu jieħdu hu. Kiteb ittra twila ta' protesta lill-Kap tal-Ministeru Joseph Howard u lill-Ministru ta' l-Istruzzjoni Pubblika u, f'saħna, akkuża lill-Kumitat tal-Librerija li kien ħa deċiżjoni żbaljata. Ried li l-ħatra ta' Dun Karm tiġi rtirata biex jidħol hu minn floku. Baqa' jħaqqaqha bl-ikrah għax tajjeb jew ħażin ried xi għamla ta' sodisfazzjon. Il-kanonku heddidhom ukoll li jieħu passi legali u jidħol il-qorti jekk ma jingħatax dik il-ħatra. Bħala kompromess ippropona li jsir Librar tal-Librerija Parlamentari, li ftit taż-żmien qabel Sir Ugo P. Mifsud kien ippropona li titwaqqaf. Il-Kanonku Zarb, fost akkużi oħra, qal li hu kien ġie ppreferut għall-kandidat bla lawrja, defiċjenti fl-Ingliż u injorant fil-Franċiż. Biex isostni l-argumenti tiegħu, semma l-kwalifiki kollha tiegħu, fost dawn, il-mertu li kiteb poeżija.

It-ton ta' dik l-ittra xejn ma kien sabiħ u l-Ministri ħadu għalihom, sa riedu jieħdu passi legali kontrieh, iżda billi kien hemm il-ħsieb li l-post ta' Assistent Librar jiġi abolit, ma sar xejn. Dik il-ħabta wkoll, il-librar il-Professur E. Magro rtira. Dun Karm, bħala l-assistent tiegħu