Dawn l-imgħallmin tas-sengħa tal-baħar qegħdin, bil-mod il-mod, jitnaqqew u jonqsu aktar ma jgħaddi ż-żmien; u ma' dawn jispiċċa wkoll ix-xogħol ta' arti dekorattiva u folkloristika li bih jiżżejnu l-opri Maltin tal-baħar.

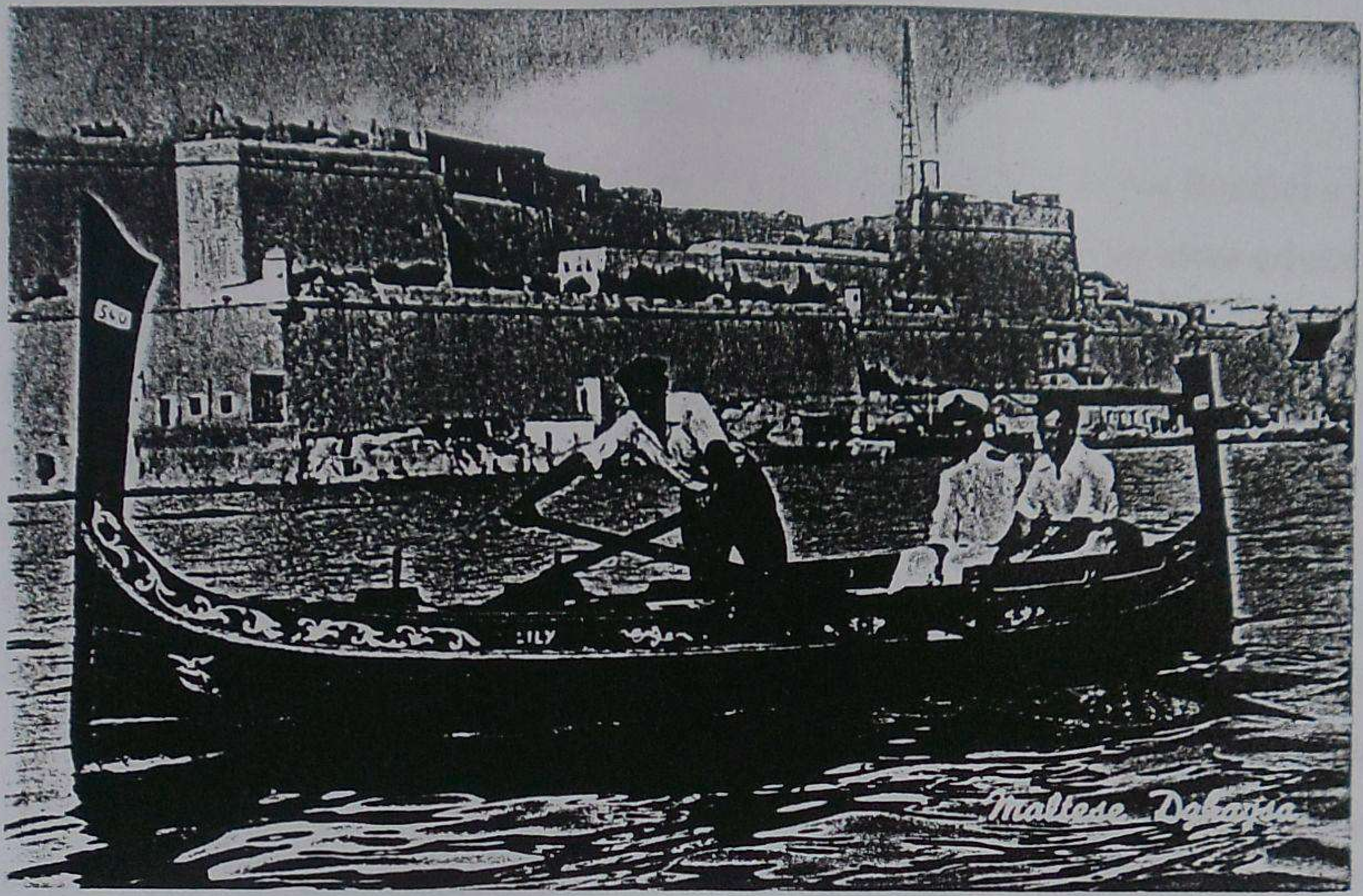

Ritratt ta' dgħajsa, kartolina pubblikata minn Joseph Galea & Sons, South Street, Valletta

NOTA DWAR ID-DGĦAJSA MALTIJA **Lorenzo Zahra**

Id-dgħajsa hija mezz tat-trasport kollu kemm hu Malti, fuq il-baħar. Minħabba f'hekk, hawn ġbart xi ismijiet ta' partijiet tad-dgħajsa biex ma jintremewx kif qed jiġri lid-dgħajsa Maltija li biż-żmien ġiet sostitwita mill-*motor boats* u l-jottijiet. L-ismijiet huma dawn:

Il-falki: il-falka ż-żgħira ta' l-ispalla, u l-falka ta' l-iljun.

Rota: ta' quddiem (tal-pruwa), u ta' wara (tal-poppa)

It-tamburett L-ispalliera It-tappiera biċ-ċint L-imqadef

Il-battusi L-iskalm li jidħol fil-battusi Il-makkaronetti

Il-majjieri L-istamnari It-trinkarin Il-Parjola

Il-ħames kriżijiet L-erba' battarjoli tat-tinda (dawk weqfin) Il-barinell

L-erba' battarjoli mimduda magħrufa bħala il-lasti bl-għasafar Il-pustiera

Il-pustiera bil-hanżira Il-kontra roti tal-pruwa u dawk tal-poppa